Приложение
к решению Батайской городской Думы
от «28» августа 2025 года № 87
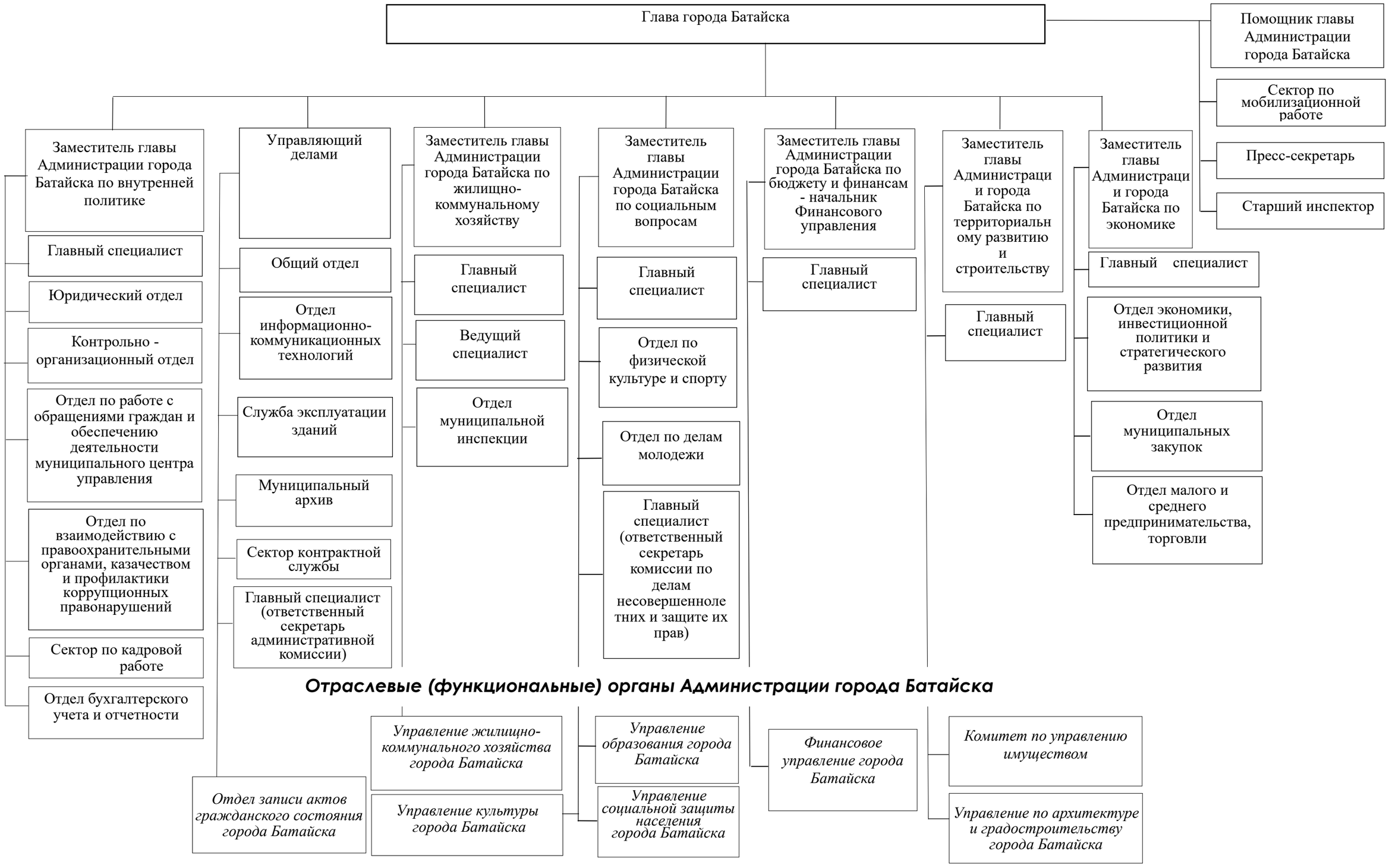
Структура
Администрации города Батайска