

### ПРИ НАКЛОНЕ

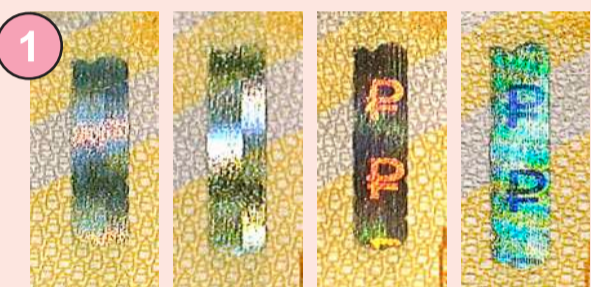

При наклоне банкноты от себя/к себе на фрагментах защитной нити, выходящих на поверхность банкноты, наблюдается перемещение блестящих прямоугольных элементов вверх и вниз в противоположных направлениях друг относительно друга. Под острым углом наблюдения визуализируется цветное изображение символа рубля на радужном фоне.

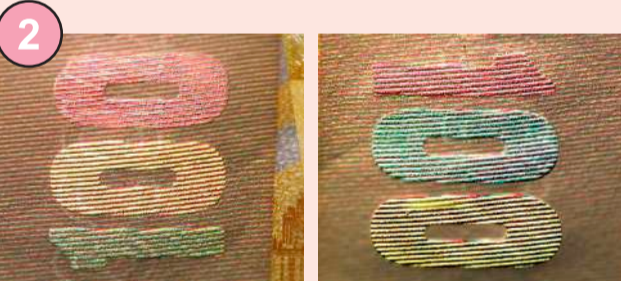

На однотонном поле при изменении угла зрения становится видимым число «100», каждая цифра которого имеет свою окраску. При повороте банкноты на 180° (без изменения угла зрения) окраска каждой цифры меняется.

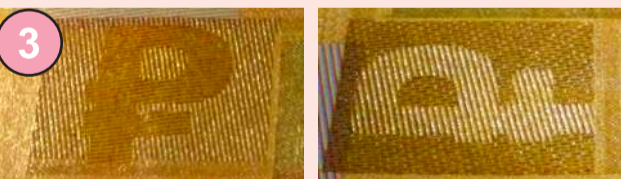

При изменении угла зрения становится видимым символ рубля, который в зависимости от расположения банкноты выглядит темным на светлом фоне или светлым на темном фоне.



### НА ПРОСВЕТ



Защитная нить имеет вид темной полосы со светлым повторяющимся числом «100».



К многотонному водяному знаку, выполненному с плавными переходами от светлых участков к темным, примыкает высокосветлое число «100» с контрастными темными фрагментами.

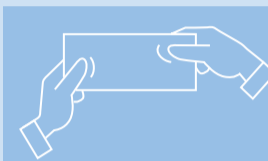

### НА ОЩУПЬ

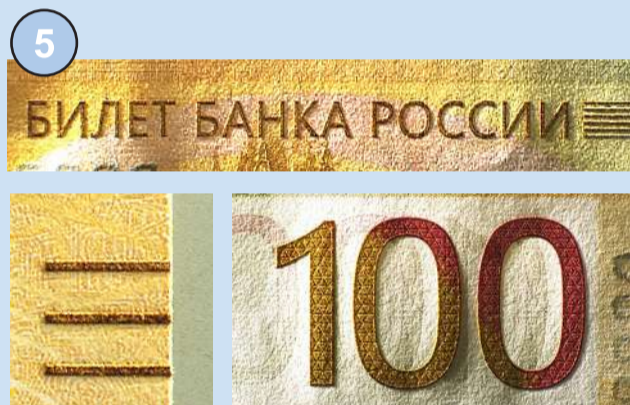

Текст «Билет Банка России», штрихи по краям банкноты и число «100» имеют повышенный рельеф.



### ПРИ УВЕЛИЧЕНИИ

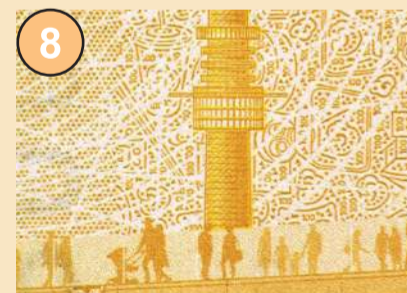

Часть фрагментов изображения содержит надписи и мелкие графические элементы, включая изображения часовни, шлема и щита древнерусского воина, подковы, самовара, пряника, колосьев, числа «100» и телевизионного оборудования.

Банк России напоминает, что для надежного определения подлинности банкноты необходимо проверить не менее трех защитных признаков.

Информация об оформлении и признаках подлинности денежных знаков Банка России размещена на официальном сайте Банка России: <http://www.cbr.ru>



# БАНКНОТА БАНКА РОССИИ НОМИНАЛОМ 1000 РУБЛЕЙ ВЫПУСКА 2025 ГОДА



## СКРЫТЫЕ ЦВЕТОПЕРЕМЕННЫЕ ЦИФРЫ ПРИ НАКЛОНЕ

При наклоне банкноты на однотонном поле, содержащем слово «РОССИЯ», появляются скрытые цифры номинала. При повороте банкноты на 180° окраска каждой цифры меняется.



## ОПТИЧЕСКИ-ПЕРЕМЕННЫЙ ЭЛЕМЕНТ СО СКРЫТЫМ ИЗОБРАЖЕНИЕМ ПРИ НАКЛОНЕ

При наклоне банкноты цвет элемента меняется с золотисто-малинового на золотисто-зеленый. Под острым углом и при повороте банкноты скрытое изображение (символ рубля) проявляется в светлом или темном виде.

## ПОВЫШЕННЫЙ РЕЛЬЕФ ДЛЯ СЛАБОВИДЯЩИХ ЛЮДЕЙ НА ОЩУПЬ



Текст «Билет Банка России», число «1000» и штрихи по краям банкноты имеют повышенный рельеф, воспринимаемый на ощупь.

## МИКРОИЗОБРАЖЕНИЯ ПРИ УВЕЛИЧЕНИИ

Стилизованное изображение карты сформировано мелкими графическими элементами, среди которых заяц, ёж, волк, олень, кабан, медведь, гармонь, эчпочмак, саратовский калач и число «1000».



## МИКРО-ИЗОБРАЖЕНИЯ ПРИ УВЕЛИЧЕНИИ

Фрагмент изображения содержит мелкие графические элементы.

Лицевая сторона



Оборотная сторона

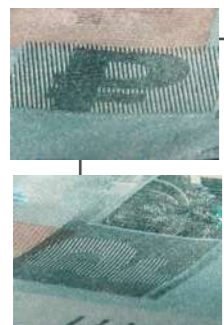

## КИПП-ЭФФЕКТ ПРИ НАКЛОНЕ

При наблюдении банкноты под острым углом виден символ рубля. При повороте банкноты символ рубля выглядит темным на светлом фоне или светлым на темном фоне.

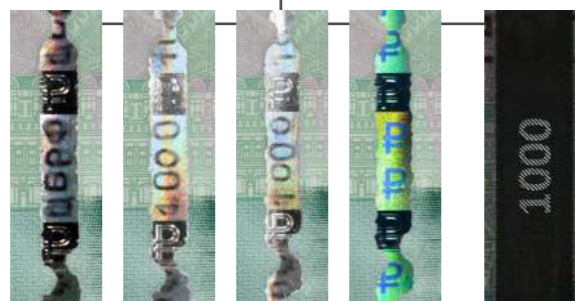

## ЗАЩИТНАЯ НИТЬ ПРИ НАКЛОНЕ

При повороте банкноты на фрагментах металлизированной защитной нити видна смена изображения числа «1000» на аббревиатуру «ЦБРФ». При покачивании банкноты наблюдается движение отдельных цифр номинала «1000» или букв «ЦБРФ». Под определенным углом видны изображения символа рубля на радужном фоне. 3D изображение символа рубля наблюдается постоянно.

## ЗАЩИТНАЯ НИТЬ НА ПРОСВЕТ

Защитная нить имеет вид темной полосы со светлым повторяющимся числом «1000».



## МИКРОТЕКСТ ПРИ УВЕЛИЧЕНИИ

Повторяющийся текст «НИЖНИЙ НОВГОРОД».



## МИКРОТЕКСТ ПРИ УВЕЛИЧЕНИИ

Повторяющаяся надпись «1000 рублей».



## МИКРОТЕКСТ ПРИ УВЕЛИЧЕНИИ

Повторяющийся текст «ПРИВОЛЖСКИЙ ФЕДЕРАЛЬНЫЙ ОКРУГ».



## МИКРОТЕКСТ ПРИ УВЕЛИЧЕНИИ

Поле образовано микротекстом (1000 РУБЛЕЙ, БАНК РОССИИ).



## ВОДЯНОЙ ЗНАК НА ПРОСВЕТ

На просвет видны плавные переходы тонов от светлых к темным в сочетании с контрастными светлыми участками.



Более полная информация об оформлении и признаках подлинности банкноты Банка России номиналом 1000 рублей выпуска 2025 года размещена на сайте Банка России: [www.cbr.ru](http://www.cbr.ru) в разделе «Банкноты»

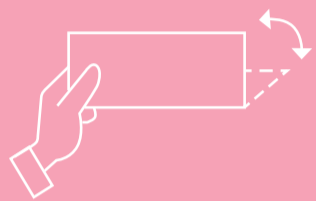
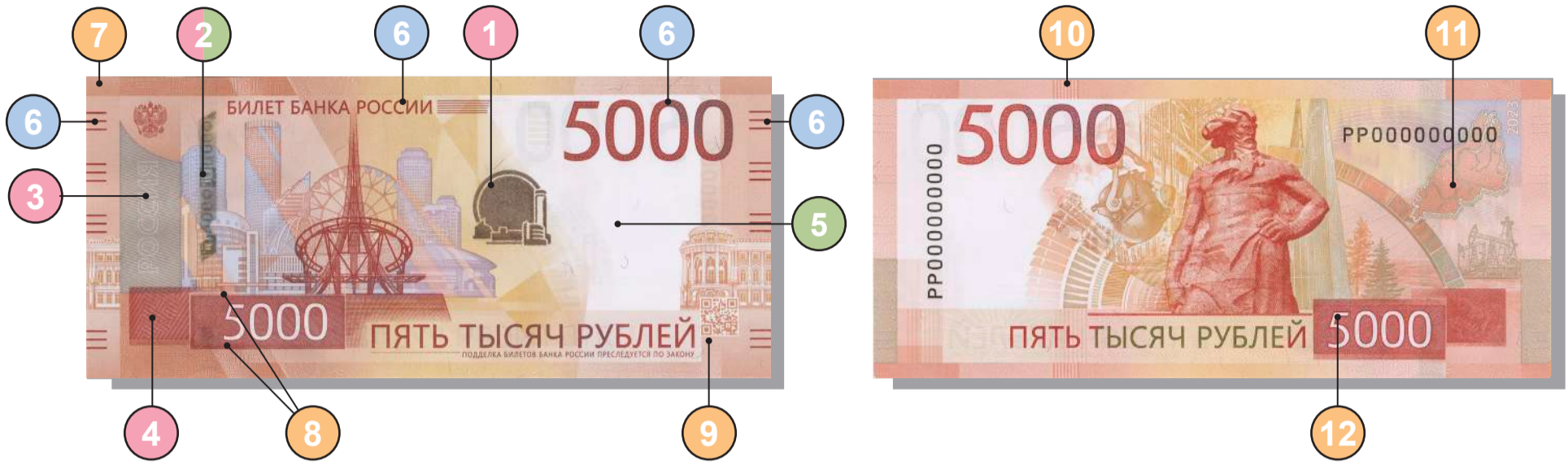

### ПРИ НАКЛОНЕ



При наклоне банкноты цвет элемента меняется с золотисто-малинового на золотисто-зеленый. Под острым углом и при повороте банкноты скрытое изображение (символ рубля) проявляется в светлом или темном виде.

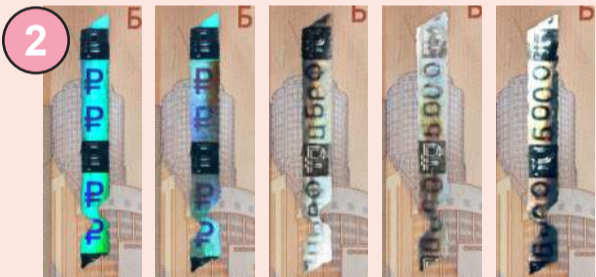

При повороте банкноты на фрагментах металлизированной защитной нити видна смена изображения числа «5000» на аббревиатуру «ЦБРФ». При покачивании банкноты наблюдается движение отдельных цифр номинала «5000» или букв «ЦБРФ». Под определенным углом видны изображения символа рубля на радужном фоне. 3D изображения символа рубля наблюдаются постоянно.

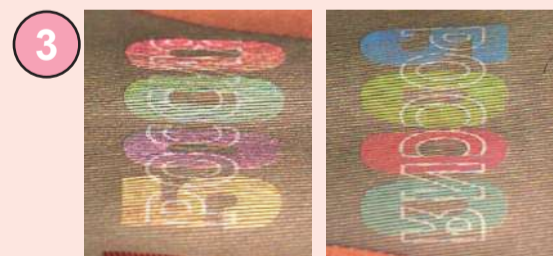

При наклоне банкноты на однотонном поле, содержащем слово «РОССИЯ», появляются скрытые цифры номинала. При повороте банкноты окраска каждой цифры меняется.



При наблюдении банкноты под острым углом виден символ рубля. При повороте банкноты символ рубля выглядит темным на светлом фоне или светлым на темном фоне.

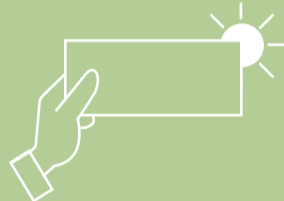

### НА ПРОСВЕТ



Защитная нить имеет вид темной полосы со светлым повторяющимся числом «5000».



На просвет видны плавные переходы тонов от светлых к темным в сочетании с контрастными светлыми участками.

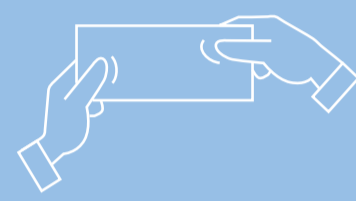

### НА ОЩУПЬ



Текст «Билет Банка России», число «5000» и штрихи по краям банкноты имеют повышенный рельеф, воспринимаемый на ощупь.



### ПРИ УВЕЛИЧЕНИИ



Часть фрагментов изображения содержит мелкие графические элементы (11) и микротексты (7, 8, 9, 10, 12).

Банк России напоминает, что для надежного определения подлинности банкнот необходимо проверить не менее трех защитных признаков.

Информация об оформлении и признаках подлинности денежных знаков Банка России размещена на официальном сайте Банка России: <http://www.cbr.ru>



# 200 РУБЛЕЙ ОБРАЗЦА 2017 ГОДА



Банк России  
Центральный банк Российской Федерации

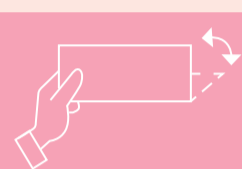
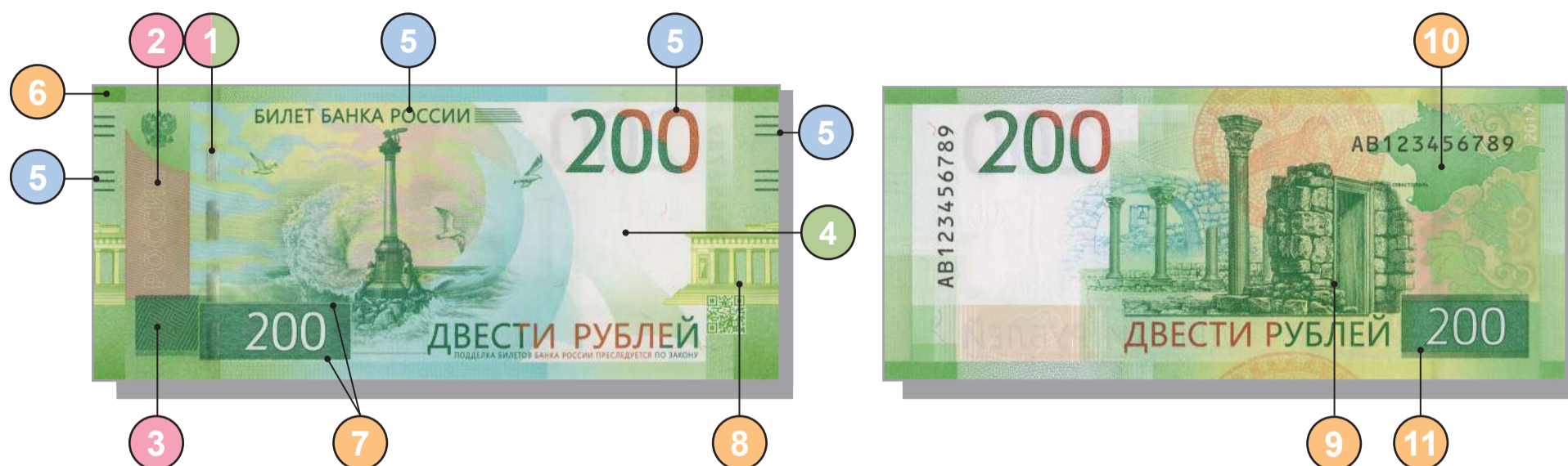

## ПРИ НАКЛОНЕ

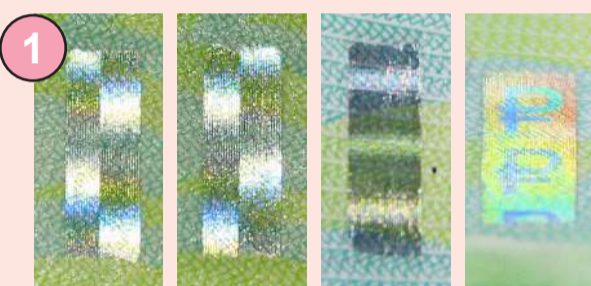

1 При повороте банкноты от себя/к себе на фрагментах защитной нити, выходящих на поверхность банкноты, наблюдается перемещение блестящих прямоугольных элементов вверх и вниз в противоположных направлениях друг относительно друга. Под острым углом наблюдения визуализируется цветное изображение символа рубля на радужном фоне.

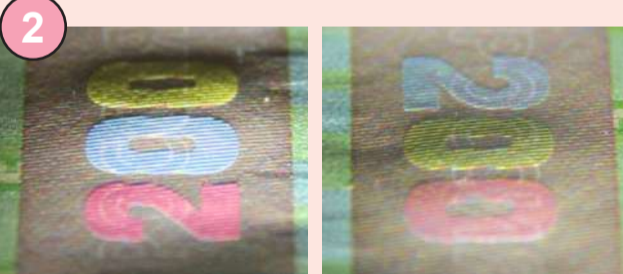

2 На однотонном поле при изменении угла зрения становится видимым число «200», каждая цифра которого имеет свою окраску. При повороте банкноты на 180° (без изменения угла зрения) окраска каждой цифры меняется.

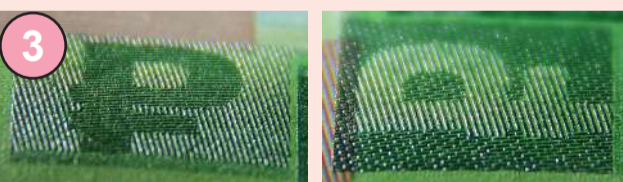

3 При изменении угла зрения становится видимым символ рубля, который в зависимости от расположения банкноты выглядит темным на светлом фоне или светлым на темном фоне.

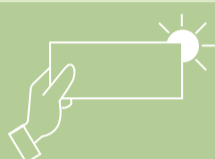

## НА ПРОСВЕТ

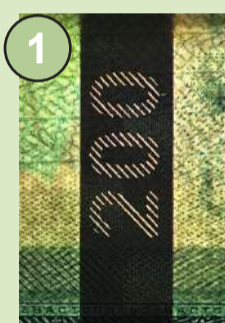

1 Защитная нить имеет вид темной полосы со светлым повторяющимся числом «200».

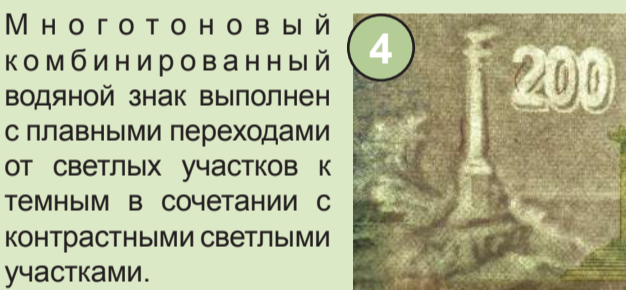

4 Многоцветный комбинированный водяной знак выполнен с плавными переходами от светлых участков к темным в сочетании с контрастными светлыми участками.

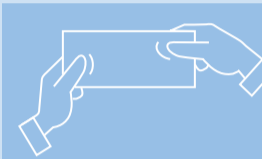

## НА ОЩУПЬ

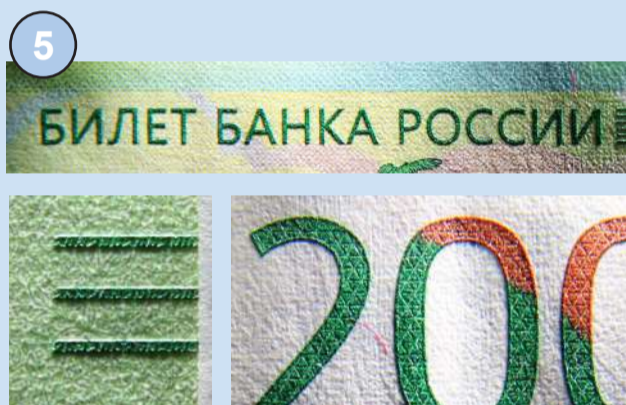

5 Текст «Билет Банка России», штрихи по краям банкноты и число «200» имеют повышенный рельеф.



## ПРИ УВЕЛИЧЕНИИ

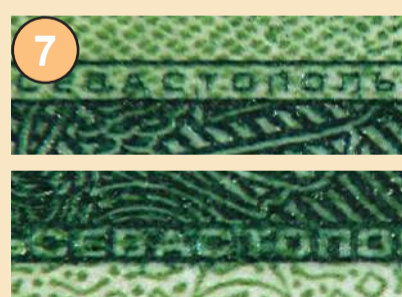

Часть фрагментов изображения содержит мелкие графические элементы, включая надписи, орнаменты, изображения представителей флоры и фауны полуострова Крым.

Банк России напоминает, что для надежного определения подлинности банкноты необходимо проверить не менее трех защитных признаков.

Информация об оформлении и признаках подлинности денежных знаков Банка России размещена на официальном сайте Банка России: <http://www.cbr.ru>

# 2000 РУБЛЕЙ ОБРАЗЦА 2017 ГОДА



Банк России  
Центральный банк Российской Федерации

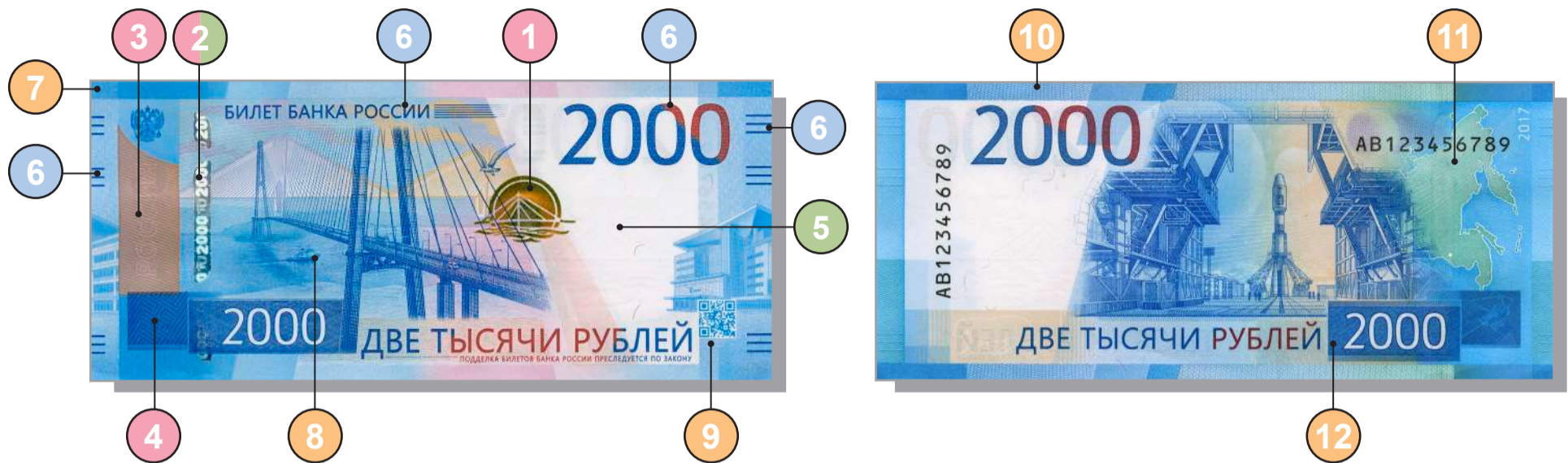

## ПРИ НАКЛОНЕ



1 При покачивании банкноты на стилизованном изображении солнца наблюдается перемещающееся яркое блестящее кольцо.



2 При повороте банкноты от себя/к себе на защитной нити наблюдается движение отдельных цифр номинала вправо-влево друг относительно друга. Под острым углом наблюдения визуализируются повторяющиеся цветные изображения символа рубля на радужном фоне. 3D изображение символа рубля наблюдается постоянно между изображениями номинала.

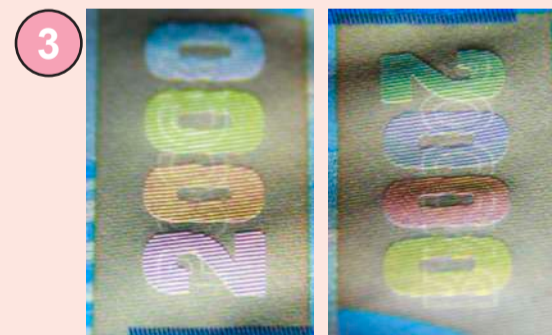

3 На однотонном поле при изменении угла зрения становится видимым число «2000», каждая цифра которого имеет свою окраску. При повороте банкноты на 180° (без изменения угла зрения) окраска каждой цифры меняется.

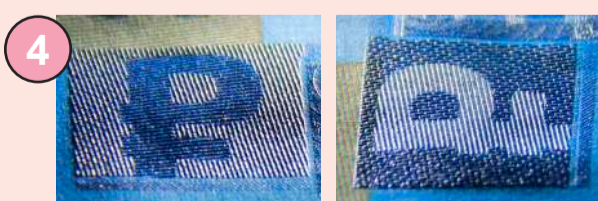

4 При изменении угла зрения становится видимым символ рубля, который в зависимости от расположения банкноты выглядит темным на светлом фоне или светлым на темном фоне.

## НА ПРОСВЕТ



2 Защитная нить имеет вид темной полосы со светлой повторяющейся аббревиатурой «ЦБ РФ».

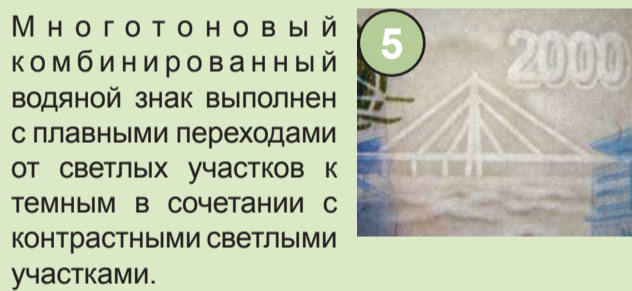

5 Многоцветный комбинированный водяной знак выполнен с плавными переходами от светлых участков к темным в сочетании с контрастными светлыми участками.

## НА ОЩУПЬ



6 Текст «Билет Банка России», штрихи по краям банкноты и число «2000» имеют повышенный рельеф.

## ПРИ УВЕЛИЧЕНИИ

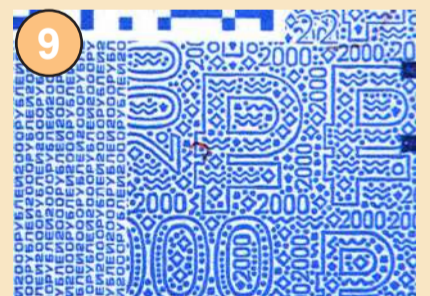

Часть фрагментов изображения содержит мелкие графические элементы, включая надписи, орнаменты, изображения представителей флоры и фауны Дальнего Востока.

Банк России напоминает, что для надежного определения подлинности банкнот необходимо проверить не менее трех защитных признаков.

Информация об оформлении и признаках подлинности денежных знаков Банка России размещена на официальном сайте Банка России: <http://www.cbr.ru>